



Las cinco razones principales por las que elegir HPE GreenLake para VDI

Las organizaciones que adoptan la infraestructura de escritorios virtuales (VDI) para apoyar sus estrategias de lugar de trabajo digital se sienten atraídas por las ofertas de VDI en la nube, pero con frecuencia un modelo de nube pública no constituye una opción viable, debido a los problemas de latencia, los costes de salida y las limitaciones que afectan a la seguridad y el cumplimiento.



HPE GreenLake para VDI ofrece a las organizaciones con trabajadores locales, remotos o móviles una opción como servicio exclusiva y segura para mantener sus cargas de trabajo de forma local, escalar de forma sencilla y pagar mensualmente por el consumo*. Nuestras soluciones de trabajo remoto multiproveedor y las funcionalidades completas del servicio de gestión HPE GreenLake permiten habilitar la experiencia y flexibilidad de la nube en las aplicaciones y la colaboración de la empresa. Con HPE GreenLake para VDI, HPE se encuentra lista para redefinir la experiencia del usuario final y la productividad en el extremo.

Súbete al tren de la nueva normalidad e impulsa otras formas de trabajar con HPE GreenLake para VDI. Disfruta de una VDI local con ventajas económicas y escalabilidad de nube. Estas son las cinco razones principales para elegir HPE GreenLake para VDI:

- 1 Obtención de beneficios:** evita que la implantación del sistema se eternice gracias a las soluciones llave en mano preconfiguradas y rápidas de implementar. Empleamos arquitecturas de referencia que se pueden implementar rápidamente, mientras HPE GreenLake trabaja para mantener la capacidad por delante de la demanda, sin plazos interminables de compras de capital.
- 2 Economía:** sin desembolso de capital ni costes iniciales; los beneficios financieros de la nube con la seguridad y el rendimiento del entorno local. Se entrega como servicio con una factura mensual por el consumo. Y, como dispones de la opción de que HPE gestione el entorno por ti y te facture mensualmente por el consumo, tus equipos de TI pueden centrarse en otros aspectos críticos del funcionamiento de tu empresa.
- 3 Escalabilidad:** escalabilidad fluida para responder con rapidez a los cambios en las necesidades empresariales. Con la flexibilidad de nube, puedes alinear el crecimiento con la demanda empleando un modelo de pago por consumo y satisfaciendo las normativas de seguridad y cumplimiento para el entorno local. Los servicios de soporte e infraestructura se diseñan a escala. Simplemente, informa a Hewlett Packard Enterprise cuando necesites añadir usuarios y nos encargaremos del resto.
- 4 Cumplimiento:** las cargas de trabajo permanecen en el entorno local, lo que permite un mayor control de las mismas. Numerosos sectores deben cumplir normativas sobre dónde y cómo se protegen y gestionan sus datos. Mantener la solución VDI en tu propio centro de datos supone contar con una infraestructura que cumple mejor las normativas y ejercer un mayor control sobre cómo se almacena y protege la información.
- 5 Rendimiento:** los trabajadores de la oficina se mantienen cerca de los servidores que proporcionan la infraestructura de escritorios virtuales, mientras que los escritorios virtuales de los usuarios de VPN remotos se encuentran junto a esta. Esto no solo proporciona mayor rendimiento, sino que permite controlarlo mejor. Los usuarios que requieren un uso intensivo de gráficos pueden obtener el rendimiento que necesitan. Dilema de la distancia: solucionado. La GPU acelerada local se encuentra en una posición única para responder a la necesidad de los clientes de poder trabajar con perfiles de usuarios expertos en cuanto a la potencia e ingeniería que requiere una solución local con funcionalidades gráficas aceleradas.

* Puede estar sujeto a valores mínimos o puede aplicarse una capacidad de reserva

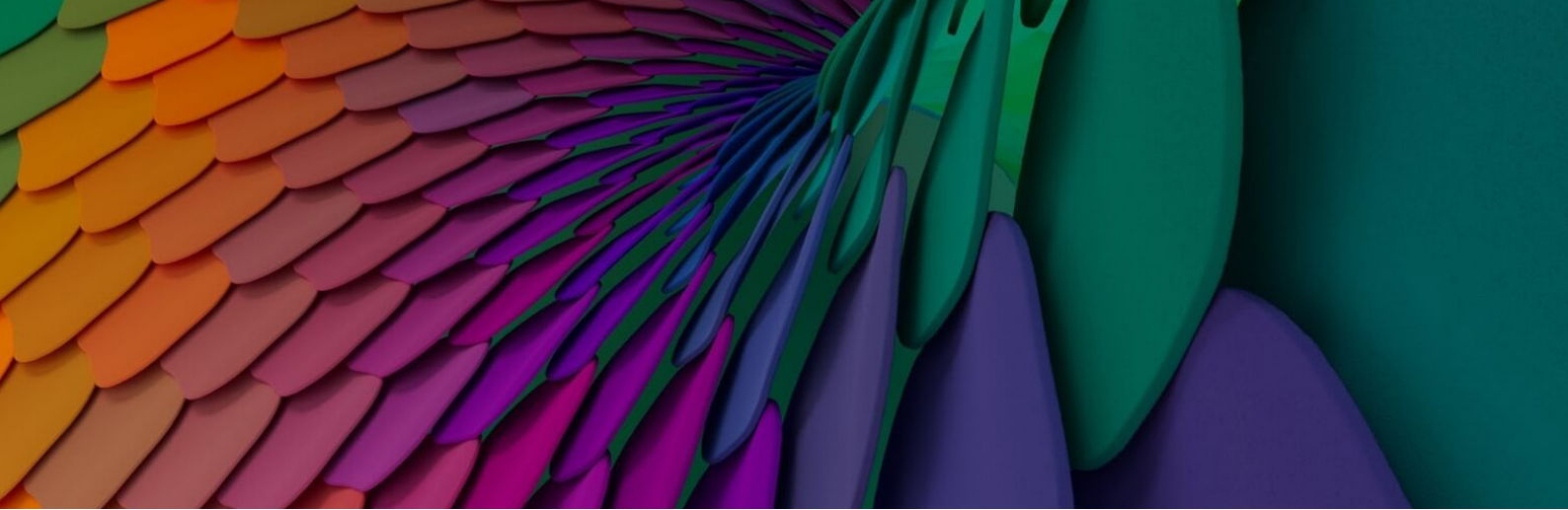

Comenzar a trabajar con HPE GreenLake es fácil.

Comienza con un taller de un día sobre VDI, de manera virtual y colaborativa.

- Define una solución que se adapte a tus necesidades
- Instala la infraestructura en tu centro de datos o ubicación
- Escala de forma fluida para responder a la evolución de la demanda

Empodera a tu plantilla remota diversa

- **Impulsa nuevas formas de trabajar con la VDI:** HPE GreenLake para VDI ofrece una infraestructura de escritorios virtuales local intrínsecamente segura, adaptada a tus necesidades, que te permite evitar los costes iniciales elevados, acelerar la obtención de beneficios y escalar de forma fluida para alinear los recursos con la demanda. Habilita el trabajo remoto seguro con una VDI escalable y de pago por consumo.
- **Líder probado para cualquier necesidad:** HPE cuenta con una profunda experiencia con la gama más extensa de opciones de arquitectura para satisfacer las complejas necesidades de la VDI. HPE ofrece un ecosistema best-of-breed con opciones para satisfacer a los clientes que requieran soluciones basadas en Citrix, VMware®, NVIDIA® y Nutanix.

HPE GreenLake para VDI proporciona las prestaciones económicas y la agilidad de la nube, junto con el rendimiento, el cumplimiento y el control que se espera de tu TI local.

Toma la decisión de compra correcta.
Contacta con nuestros especialistas en
venta.

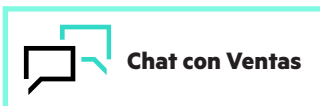

Chat con Ventas

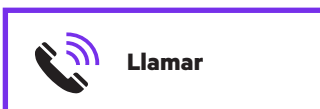

Llamar

 Recibir actualizaciones

**Hewlett Packard
Enterprise**

Más información en

[HPE.com/es/es/HPE-GreenLake-Virtual-Desktop-Infrastructure](https://www.hpe.com/es/es/HPE-GreenLake-Virtual-Desktop-Infrastructure)

Descubre **HPE GreenLake** 

© Copyright 2023 Hewlett Packard Enterprise Development LP. La información que contiene este documento está sujeta a cambios sin previo aviso. Las únicas garantías de los productos y servicios de Hewlett Packard Enterprise figuran en las declaraciones expresas de garantía incluidas en los mismos. Nada de lo que aquí se indica debe interpretarse como una garantía adicional. Hewlett Packard Enterprise no se hará responsable de los errores u omisiones técnicos o editoriales que pudiera contener el presente documento.

NVIDIA es una marca comercial y/o marca comercial registrada de NVIDIA Corporation en Estados Unidos y en otros países. VMware es una marca comercial registrada o marca comercial de VMware, Inc. y sus filiales en Estados Unidos y otras jurisdicciones. Todas las marcas de terceros son propiedad de sus respectivos titulares.

a50007894ESE